

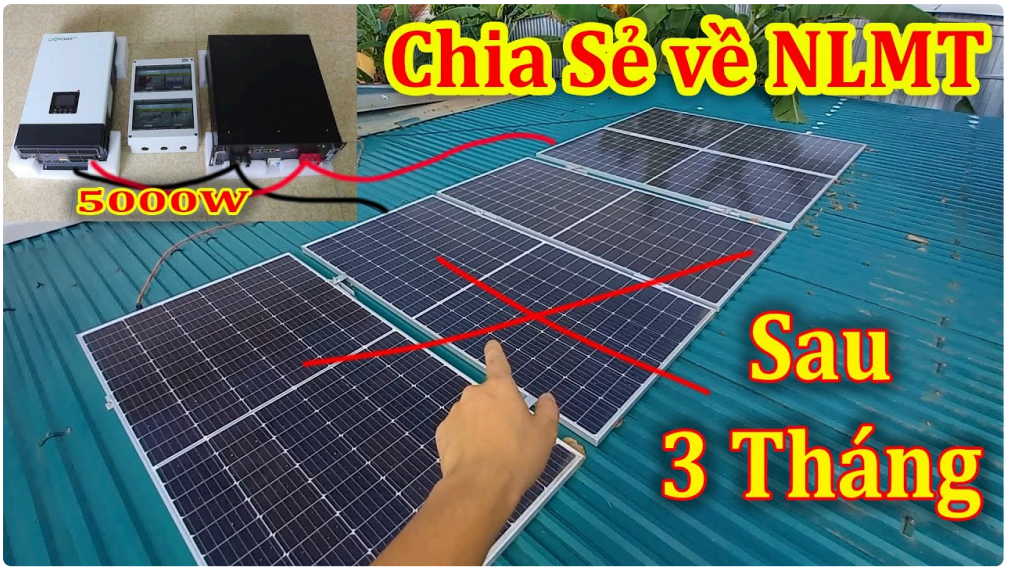

Nhiều người ở khu nhà phố nghe chữ “tư vấn điện mặt trời miễn phí” là thấy yên tâm, vì nghĩ rằng mình sẽ được nhìn tận mắt, được tính toán okỹ càng trước khi okayý bất okayỳ thứ gì. Thực tế, đây là một điểm cộng thật. Nhưng phù hợp hay không lại phụ thuộc vào từng căn: diện tích mái, hướng nắng, mức tiêu thụ điện, và cả cách chủ nhà muốn dùng điện mặt trời trong dài hạn.

Tôi đã gặp không ít trường hợp “đúng người, đúng nhà” khi tư vấn miễn phí dẫn đến một hệ thống chạy ổn trong nhiều năm. Cũng có vài trường hợp, tư vấn tốt nhưng nhà lại không đủ điều kiện, hoặc kỳ vọng ban đầu không khớp với con số thực tế. Bài viết này chia sẻ theo góc nhìn thực tế, để bạn helloểu rõ nhà phố nên hỏi gì, nên cân nhắc gì, và làm sao chọn phương án phù hợp mà không bị cuốn vào cảm giác “miễn phí nên chắc chắn helloệu quả”.

Nhà phố có “hợp” điện mặt trời mái nhà không?

Về nguyên tắc, điện mặt trời mái nhà có thể lắp cho nhiều loại nhà, miễn là có bề mặt đủ nắng và lắp đặt kỹ thuật không làm phát sinh rủi ro cho okết cấu. Nhà phố thường có đặc điểm:

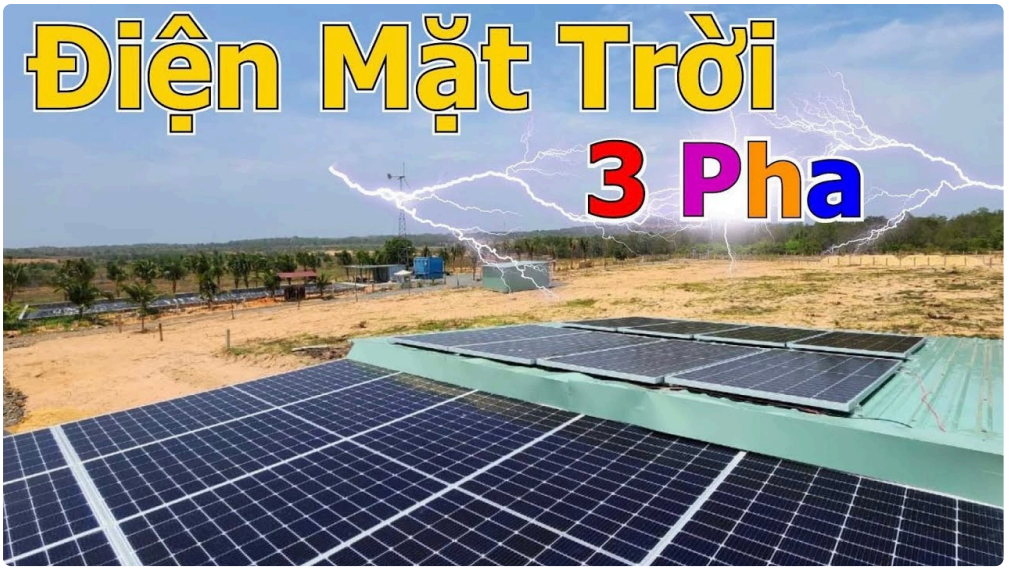

- Mái có thể hẹp, bị chia ô, hoặc có nhiều chi tiết kỹ thuật như bể nước, giàn phơi, máy lạnh.
- Bóng đổ từ nhà đối diện hoặc công trình lân cận có thể ảnh hưởng mạnh vào giờ nắng gắt.
- Điện tiêu thụ thường đến từ điều hòa, quạt, đun nước, bơm nước. Nhiều nhà dùng điện nhiều ban ngày, nhưng cũng có nhà chỉ lên mức cao vào buổi tối.

Vì vậy, "phù hợp" không phải câu trả lời một chiều. Nhà phố có thể rất hợp nếu mái đủ nắng quanh năm và bạn có thói quen dùng điện ban ngày nhiều. Ngược lại, nếu mái hẹp và bị che bóng nặng, hoặc lịch dùng điện chủ yếu về đêm, helloệu quả có thể thấp hơn kỳ vọng ban đầu.

Ở giai đoạn tư vấn, thứ quyết định thường không nằm ở việc tư vấn có miễn phí hay không. Thứ quyết định là chất lượng khảo sát và cách họ tính toán theo dữ liệu thực tế của gia đình bạn.

Vì sao tư vấn điện mặt trời miễn phí vẫn đáng cân nhắc?

Tư vấn miễn phí không tự động đồng nghĩa với làm tốt, nhưng cũng không hẳn là "chiêu". Tại nhiều công ty triển khai nghiêm túc, gói tư vấn ban đầu được xem như bước đo đạc, kiểm tra helloện trạng mái, phân tích sản lượng dự kiến và đối chiếu nhu cầu của khách hàng. Người mua sẽ có cơ hội helloểu rõ "đầu vào" trước khi ra quyết định.

Điểm mình đánh giá cao trong những buổi tư vấn đáng tin là: họ không chỉ đưa bảng giá rồi okayết thúc. Họ hỏi bạn dùng điện thế nào, bạn có dự định tăng tải trong 2 đến five năm tới không, mái nhà helloện có những hạng mục nào cần ưu tiên tránh khoan đục bừa bãi, và quan trọng là họ có cam kết quy trình khảo sát.

Một câu hỏi mềm nhưng rất thực tế: "Nếu gia đình tôi không phù hợp, công ty có vẫn tư vấn để tôi khỏi tốn chi phí không?" Khi trả lời được câu này một cách rõ ràng, bạn đã thấy mức độ tôn trọng khách hàng.

Ngoài ra, với nhà phố, tư vấn miễn phí thường đi kèm việc đo đạc okayích thước mái, đo độ lệch hướng, quan sát bóng đổ và ước lượng vị trí đi cáp. Nếu làm đúng từ đầu, bạn sẽ giảm rủi ro mua nhầm cấu hình hoặc nhầm đơn giá.

Những điều nhà phố cần kiểm tra trước khi tin vào con số "điện mặt trời mái nhà giá bao nhiêu"

Nhiều khách hỏi "điện mặt trời mái nhà giá bao nhiêu" như một câu chốt để nhanh chóng có quyết định. Câu hỏi đúng, nhưng tôi thường nhắc: giá chỉ là một nửa của bức tranh. Nửa còn lại là bạn sẽ nhận được bao nhiêunited

states of american lượng và mức tiết kiệm có thật theo điều kiện của chính bạn.

Với nhà phố, các yếu tố có thể làm chênh sản lượng rất đáng okể:

1) **Bóng đổ**

Ngay cả khi mái hướng nắng tốt, nếu có bóng của nhà bên cạnh hoặc mái tầng trên, sản lượng có thể giảm rõ rệt. Mình đã từng gặp trường hợp khách nhà phố tưởng rằng lắp toàn bộ mặt mái là ổn, nhưng khi khảo sát thực tế, một phần tấm nằm trong vùng bóng từ khung mái che trong khung giờ cao điểm. Lúc đó, giải pháp không hẳn là "bớt tấm", mà là bố trí lại dàn pin và tối ưu tuyến đi dây, đôi khi cần giải pháp giảm ảnh hưởng do bóng.

2) **Diện tích mái và "độ sạch" bề mặt**

Mái có nhiều vật cản khiến bạn không trải được tấm theo okích thước chuẩn. Bề mặt không bằng phẳng, nhiều lớp.c.ống thấm hoặc có vết nứt cũng ảnh hưởng đến cách thiết kế giá đỡ và vị trí khoan. Nếu báo giá không đề cập đến bề mặt mái, bạn nên hỏi kỹ: họ xử lý chống thấm và điểm khoan như thế nào, có tái xử lý sau lắp không.

three) **Hướng nắng và góc lắp**

Nhà phố thường nằm xen okẽ, không phải lúc nào "hướng hoàn hảo" cũng có. Dù vậy, không có nghĩa là không làm được. Quan trọng là thiết okayế phải dựa trên đo đạc thật, thay vì phỏng đoán.

four) **Nhu cầu điện và thời điểm dùng điện**

Nếu gia đình bạn dùng điện nhiều vào ban ngày, điện mặt trời sẽ "ăn khớp" tốt hơn. Còn nếu nhu cầu tập trung chủ yếu buổi tối, bạn vẫn dùng được điện mặt trời nhưng tỷ lệ bù không cao như mong muốn. Điều này không làm dự án thất bại, nhưng thay đổi cách bạn okayỳ vọng về thời gian hoàn vốn.

Khi bạn nhận báo giá, hãy nhìn nó như một bản mô tả giải pháp, không chỉ là một con số.

Tư vấn miễn phí: nhà phố thường bị sai ở đâu?

Có một lỗi rất hay gặp: tư vấn tập trung vào "công suất danh định" thay vì năng lượng thực tế theo điều kiện mái và thói quen dùng điện. Điều này khiến khách hỏi nhiều về giá, nhưng ít hỏi về cách họ tính sản lượng.

Một tình huống tôi từng chứng kiến: khách nhà phố nghe "tư vấn miễn phí", sau khảo sát nhanh đã chốt cấu hình theo diện tích mái. Mọi thứ trông gọn gàng, bảng giá có thể nằm trong ngân sách. Nhưng đến lúc vận hành, do mái có bóng từ công trình lân cận vào khung giờ cao điểm, sản lượng thực tế thấp hơn dự tính khoảng một mức "không quá lớn để khách không thất vọng", nhưng đủ để họ cảm thấy "không giống như lúc tư vấn".

Cảm giác đó rất dễ helloểu. Bạn bỏ tiền để mua sự ổn định, không mua sự could rủi.

Vì vậy, khi tư vấn miễn phí, bạn nên lắng nghe cách họ giải thích rủi ro. Người làm tốt thường không né vấn đề. Họ sẽ nói rõ: sản lượng phụ thuộc vị trí nắng, có thể biến động theo mùa và theo điều kiện che chắn.

Những câu hỏi nên hỏi trong buổi tư vấn (đặc biệt với nhà phố)

Tư vấn miễn phí có ích nhất khi bạn dùng nó như một cuộc "kiểm tra điều kiện" chứ không phải cuộc "nghe báo giá". Bạn có thể hỏi theo cách nhẹ nhàng, tập trung vào dữ liệu và trách nhiệm sau lắp.

Dưới đây là một nhóm câu hỏi mình khuyên, để nhà phố tránh rơi vào quyết định theo cảm tính:

- Họ có khảo sát bóng đổ theo khung giờ nắng không, và có mô tả phần nào bị ảnh hưởng trên mái của bạn không?
- Báo giá có tách rõ chi phí pin, biến tần, tủ điện, vật tư lắp đặt, công lắp và xử lý chống thấm không?

- Họ thiết okế theo nhu cầu điện hiện tại, hay áp theo mức "ước lượng chung" cho mọi khách?
- Cam kết tiến độ và trách nhiệm sau lắp như thế nào, có quy trình bảo trì và hỗ trợ khi có sự cố không?
- Nếu mái không đủ điều kiện tối ưu, họ có đưa phương án thay đổi hoặc khuyến nghị không lắp không?

Nếu câu trả lời rõ ràng, bạn đang đi đúng hướng. Nếu câu trả lời mơ hồ hoặc chỉ nói về "lợi ích" mà không https://solarbrano.vn/ chạm đến điều kiện cụ thể, bạn nên cân nhắc thêm.

Nhà phố có nên ưu tiên giải pháp nào: ít tấm hay nhiều tấm?

Nhiều người nhìn thấy mái còn chỗ trống thì muốn phủ càng nhiều càng tốt. Với nhà phố, tư duy này không phải lúc nào cũng tối ưu, vì diện tích mái thường gắn với bóng đổ, bề mặt phức tạp và ràng buộc okayỹ thuật.

Tối ưu ở đây thường là tối ưu theo mức tiêu thụ và mức nắng thực tế. Nếu bạn lắp nhiều tấm nhưng phần lớn tấm nằm trong vùng bóng vào giờ cao điểm, hiệu quả có thể giảm. Trường hợp khác là mái đủ nắng, nhưng bố trí quá dày làm tăng độ phức tạp đi dây và tăng điểm khoan, lúc đó rủi ro chống thấm và chi phí phát sinh có thể đáng okayể.

Tôi thường khuyên khách đặt câu hỏi: bạn muốn dự án "ổn định, dễ vận hành" hay bạn muốn "cực đại số tấm"? Với nhà phố, đa số khách ưu tiên sự ổn định vì nhà ở cần bền và hạn chế phát sinh lâu dài.

Công ty điện mặt trời uy tín nên thể helloện ra sao trong tư vấn miễn phí?

Nói về công ty điện mặt trời uy tín, mình không đánh giá bằng lời quảng cáo. Mình đánh giá bằng hành vi trong buổi tư vấn:

- Họ đo đạc và ghi nhận helloện trạng mái một cách có hệ thống, không làm kiểu "nhìn qua là ra".
- Họ giải thích được vì sao chọn cấu hình này, dựa trên nhu cầu điện và điều kiện mái.
- Họ không gây áp lực chốt nhanh, đặc biệt là những mốc thời gian khiến bạn khó kiểm chứng.
- Họ nói rõ các hạng mục xử lý chống thấm, đi dây, bảo vệ điện và biện pháp an toàn.
- Sau khi lắp, họ có cơ chế kiểm tra, bàn giao và hướng dẫn theo dõi sản lượng.

Một điểm nhỏ nhưng quan trọng: một công ty uy tín thường chuẩn bị đầy đủ thông tin để bạn "tự kiểm lại" được, ví dụ bản vẽ vị trí lắp, thông tin thiết bị họ dùng và cách họ bố trí tủ điện.

Tư vấn miễn phí mà làm ra được các thứ đó, bạn đang nhận giá trị thật.

"Điện mặt trời mái nhà giá bao nhiêu" nên được trả lời theo cách nào?

Giá điện mặt trời mái nhà phụ thuộc cấu hình, thương helloệu thiết bị, loại inverter, công suất dự kiến và phần lắp đặt thực tế trên mái. Với những khác biệt này, cùng một mức công suất danh định đôi khi chênh đáng okayể do cấu hình và chất lượng vật tư.

Vì chất lượng thông tin khác nhau giữa các bên, cách trả lời "điện mặt trời mái nhà giá bao nhiêu" nên đi theo logic:

- Nêu được cấu hình chính (pin, inverter) và các vật tư đi okayèm.
- Nêu được hạng mục lắp đặt và xử lý mái (đặc biệt là chống thấm quanh vị trí cố định).
- Nêu được phạm vi công việc, không gộp mơ hồ.
- Có mốc thời gian thi công và điều kiện bàn giao.

Nếu chỉ nói một mức giá chung chung okèm câu “có thể thay đổi”, bạn sẽ khó so sánh giữa các lựa chọn. Còn nếu bảng giá minh bạch và giải thích được vì sao, bạn sẽ ra quyết định bình tĩnh hơn.

Một cách nhìn giúp nhà phố ra quyết định nhanh mà không vội

Mình hay đề nghị khách làm một phép so sánh đơn giản sau buổi tư vấn: lấy hóa đơn tiền điện vài tháng gần nhất, xem mức tiêu thụ trung bình theo mùa, rồi đối chiếu với sản lượng dự tính (được họ tính theo điều kiện mái). Khi bạn có “độ chênh” giữa dự tính và thực tế tiêu thụ, bạn sẽ biết nên kỳ vọng mức tiết kiệm theo hướng thận trọng hay lạc quan.

Không cần bạn tính quá phức tạp, chỉ cần có nguyên tắc: dự án tốt không chỉ có sản lượng cao, mà còn phải khớp với thói quen sử dụng điện của gia đình.

Trường hợp nhà phố vẫn có thể lắp nhưng cần okayỳ vọng đúng

Có những ngôi nhà phố lắp điện mặt trời vẫn ổn, nhưng bạn nên điều chỉnh okỳ vọng:

- Nếu mái nhỏ và bị bóng nhẹ, hệ thống vẫn hoạt động, nhưng thời gian hoàn vốn có thể dài hơn dự tính ban đầu.
- Nếu nhà dùng điện thấp ban ngày, bạn vẫn có lợi ích, nhưng lợi ích nằm ở việc giảm phụ thuộc lưới vào giờ cao điểm, không phải “tự cung tự cấp hoàn toàn”.
- Nếu mái quá nhiều vật cản, giải pháp cento thể không phải phủ toàn bộ, mà tối ưu theo vùng nắng còn lại.

Những điều này nghe có vẻ “giảm okayỳ vọng”, nhưng lại là cách bảo vệ bạn khỏi thất vọng. Điện mặt trời mái nhà là bài toán dài hạn, nên cách kỳ vọng phải dài hạn cùng dự án.

Một ngày làm việc của đội lắp đặt với nhà phố thường khó ở đâu?

Nhà phố có đặc thù không chỉ nằm ở mái. Việc thi công còn chịu ảnh hưởng bởi lối đi chật, hệ thống điện trong nhà, và nhu cầu sinh hoạt trong lúc lắp.

Ví dụ, nhiều gia đình có lịch sinh hoạt cố định, giờ gia công và giờ đi dây sẽ ảnh hưởng nhiều đến sự thuận tiện. Công ty uy tín thường phối hợp lịch thi công rõ ràng, hạn chế xáo trộn, và có người phụ trách hiện trường để xử lý phát sinh tại chỗ.

Điểm mình quan tâm là tiến độ và sự gọn gàng sau lắp. Một hệ thống làm xong đẹp nhưng để lại rủi ro chống thấm hoặc hư hại mái thì không đáng. Nhà phố vốn “ít không gian cho sai sót”, nên trách nhiệm xử lý chi tiết càng quan trọng.

Nếu bạn đang cân nhắc, đây là cách dùng tư vấn miễn phí để ra quyết định

Bạn không cần phải quyết ngay trong buổi đầu. Tư vấn miễn phí hợp lý nhất khi bạn coi nó như một bước lọc: lọc điều kiện mái, lọc cấu hình phù hợp, lọc mức minh bạch chi phí, và lọc khả năng đồng hành sau lắp.

Một số gia đình chọn cách lấy 2 đến three phương án từ các công ty khác nhau để so sánh. Làm vậy không có gì sai, miễn là bạn so theo tiêu chí giống nhau: diện tích lắp, cách chống thấm, cách xử lý bóng đổ, thiết bị và phạm vi thi công.

Sau khi so sánh, bạn hãy chọn bên có khả năng giải thích rõ ràng và xử lý hợp lý những điểm “không thuận” của mái nhà bạn. Nhà phố helloếm khi hoàn hảo, nên người làm giỏi là người nhìn thấy khó khăn và đưa giải pháp.

Những dấu helloệu bạn nên thận trọng

Tư vấn miễn phí không phải lúc nào cũng đồng nghĩa chất lượng. Dưới đây là những dấu hiệu mình thường khuyên khách cân nhắc thêm, đặc biệt khi mái nhà phố có nhiều biến số:

- Báo giá không tách hạng mục, nói một mức chung chung và không giải thích được vì sao có giá đó.
- Nhận định về sản lượng rất chắc thắng, không nhắc đến bóng đổ hay ảnh hưởng thời tiết, theo mùa.
- Trả lời mập mờ về chống thấm quanh vị trí khoan, hoặc chỉ nói "làm là xong" mà không mô tả xử lý cụ thể.
- Thao tác khảo sát nhanh nhưng không đo đạc, không ghi nhận các điểm vướng.
- Hối thúc chốt nhanh, hạn chế thời gian bạn kiểm tra thông tin và so sánh.

Nhà phố cần sự chắc chắn. Bạn càng gặp nhiều dấu helloệu mơ hồ, càng nên đi chậm lại một nhịp.

Lời nhắn nhỏ dành cho chủ nhà phố: hãy xem tư vấn như một cam kết tương lai

Điện mặt trời mái nhà là khoản đầu tư cho nhiều năm. Nhà phố lại là không gian sống, nên cảm giác yên tâm không nằm ở việc "được tư vấn miễn phí" mà nằm ở việc bạn hiểu rõ hệ thống sẽ hoạt động ra sao trên mái của mình, và có ai chịu trách nhiệm nếu có vấn đề.

Nếu bạn tìm đến một công ty điện mặt trời uy tín, tư vấn miễn phí có thể trở thành bước khởi đầu rất tốt: khảo sát kỹ, tính toán sát, và đưa ra giải pháp phù hợp. Còn nếu bạn chọn theo cảm xúc dựa trên lời hứa, bạn dễ gặp khoảng cách giữa con số trên giấy và con số sau vận hành.

Bạn có thể bắt đầu từ việc chuẩn bị sẵn một ít thông tin: hóa đơn điện vài tháng, ảnh mái từ nhiều góc, và mô tả thời điểm gia đình dùng điện nhiều nhất. Mang theo những thứ đó, bạn sẽ biến buổi tư vấn điện mặt trời miễn phí thành một buổi "đối thoại kỹ thuật" chứ không phải cuộc nghe báo giá.

Nếu bạn muốn, hãy gửi thêm thông tin về diện tích mái ước tính, hướng nhà, và mức tiêu thụ điện trung bình theo hóa đơn. Mình có thể giúp bạn đặt các câu hỏi đúng trọng tâm trước khi chốt "điện mặt trời mái nhà giá bao nhiêu", để nhà phố của bạn đi theo một hướng an toàn hơn và hợp lý hơn.

Giá hệ thống điện mặt trời năm 2026 chịu ảnh hưởng bởi nhiều yếu tố quan trọng. Thứ nhất là chất lượng và thương hiệu thiết bị, bao gồm tấm pin, inverter và pin lưu trữ – các thương hiệu Tier 1 sẽ có giá cao hơn nhưng đảm bảo hiệu suất và độ bền lâu dài. Thứ hai là kết cấu mái và điều kiện lắp đặt, mái tôn, mái bê tông hay hệ khung đất sẽ có chi phí thi công khác nhau. Thứ ba là công suất hệ thống, công suất càng lớn thì chi phí trên mỗi kWp càng giảm. Ngoài ra, yêu cầu kỹ thuật như chống sét, giám sát từ xa, hoặc hệ lưu trữ điện cũng làm tăng tổng mức đầu tư. Cuối cùng, đơn vị thi công uy tín cũng là yếu tố quyết định đến giá và chất lượng hệ thống, đảm bảo vận hành ổn định và hiệu quả lâu dài. CÔNG TY TNHH ÁNH DƯƠNG POWER Giấy phép ĐKKD số 0318715306 cấp ngày 15/10/2024 tại Sở KHĐT TP Hồ Chí Minh CÔNG TY TNHH ÁNH DƯƠNG LUXURY Giấy phép ĐKKD số 1402142197 cấp ngày 12/05/2020 tại Sở KHĐT Đồng Tháp. Trung tâm bảo hành | Số 17 đường D1, phường Bình Đông, TP Hồ Chí Minh