Einleitung

In der heutigen Zeit ist die Steigerung der Energieeffizienz in Gebäuden ein zentrales Thema. Besonders in historischen Gebäuden, die oft unter Denkmalschutz stehen, stellt sich die Frage, wie moderne Heizsysteme installiert werden können, ohne den Charme und die Geschichte des Bauwerks zu beeinträchtigen. Der Einsatz von Heizfolien, Infrarot-Heizfolien und verschiedenen Flächenheizungen bietet innovative Ansätze, um sowohl den Wohnkomfort als auch die Nachhaltigkeit zu erhöhen. In diesem Artikel untersuchen wir verschiedene Möglichkeiten zur Verbesserung provarm.de der Energieeffizienz in historischen Gebäuden mit modernen Heizsystemen.

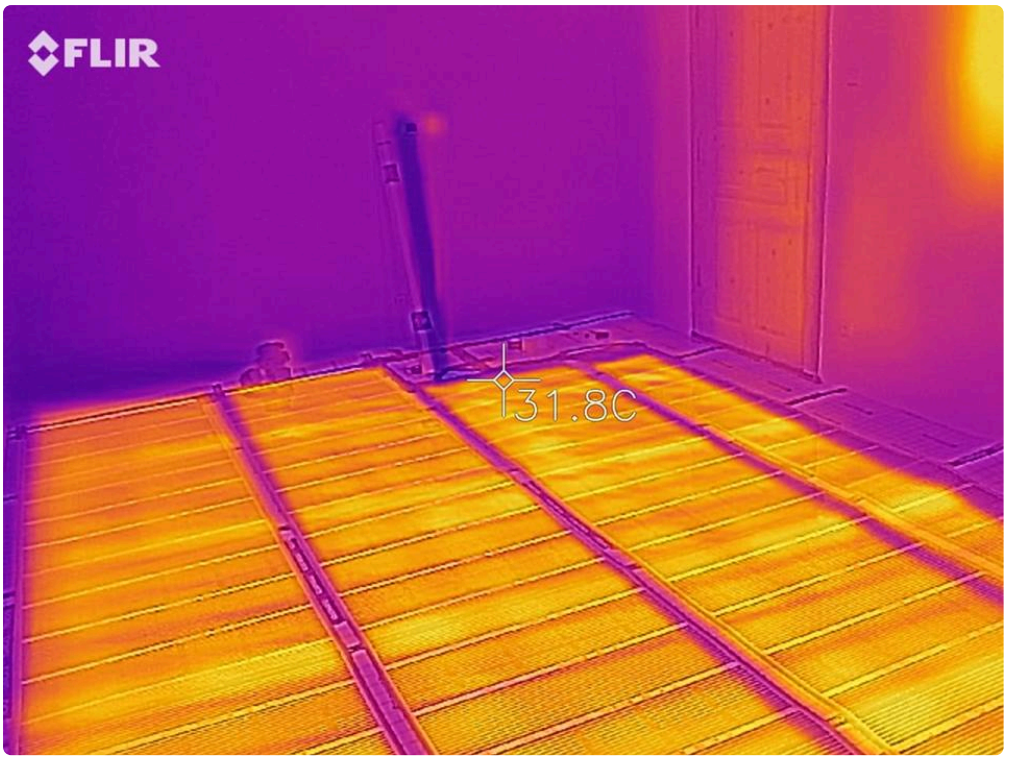

Energieeffizienz steigern in historischen Gebäuden mit modernen Heizsystemen!

Historische Gebäude sind oft ein Symbol unserer Kultur und Geschichte. Doch sie bringen auch Herausforderungen mit sich, insbesondere wenn es um die Heizung geht. Die Kombination aus alten Baumaterialien und modernen Anforderungen an den Wohnkomfort erfordert durchdachte Lösungen. Hier kommen moderne Heizsysteme ins Spiel. Mit Heizfolien kann eine gezielte Wärmeverteilung erreicht werden, während Infrarotheizungen eine effiziente und komfortable Nutzung ermöglichen.

Die Bedeutung der Energieeffizienz

Energieeffizienz bedeutet nicht nur eine Kostensenkung für die Eigentümer von historischen Gebäuden, sondern auch einen positiven Beitrag zum Klimaschutz. Energiesparende Maßnahmen reduzieren den CO2-Ausstoß erheblich und schonen so die Umwelt.

Was sind Heizfolien?

Heizfolien sind dünne, flexible Folien, die elektrisch betrieben werden und eine gleichmäßige Wärmeabgabe ermöglichen. Sie können unter Böden, an Wänden oder Decken installiert werden und bieten eine hohe Effizienz

bei niedrigen Betriebskosten.

Infrarot-Heizfolien im Detail

Infrarot-Heizfolien nutzen Strahlungswärme zur Beheizung von Räumen. Diese Art der Heizung erwärmt nicht die Luft direkt, sondern die Oberflächen im Raum. Das sorgt für ein angenehmes Raumklima und spart gleichzeitig Energie.

Flächenheizung - Komfort für historische Räume

Flächenheizungen sind eine hervorragende Lösung für historische Gebäude. Sie verteilen die Wärme gleichmäßig über große Flächen und vermeiden kalte Ecken oder Zugluft.

Bodenheizung als moderne Lösung

Die Installation einer Bodenheizung kann in vielen historischen Gebäuden problemlos umgesetzt werden. Sie bietet nicht nur einen hohen Komfort, sondern hilft auch dabei, Fußkälte zu vermeiden.

Wandheizung – Eine elegante Option

Wandheizungen sind ideal für Räume mit thermostate hohen Decken oder großen Fenstern. Sie können einfach in bestehende Wände integriert werden und fügen sich harmonisch in das Raumdesign ein.

Deckenheizung – Platzsparend und effektiv

Eine Deckenheizung ist besonders effektiv in Räumen mit hohen Decken oder Dachschrägen. Die Wärme steigt nach oben auf und senkt somit den Energieverbrauch erheblich.

Nachhaltigkeit durch moderne Heizsysteme

Nachhaltigkeit ist ein Schlüsselbegriff in der heutigen Zeit. Moderne Heizsysteme tragen dazu bei, den ökologischen Fußabdruck von historischen Gebäuden zu minimieren.

Energieeinsparungen durch intelligente Thermostate

Intelligente Thermostate ermöglichen eine präzise Steuerung der Heizungssysteme. Dadurch wird nicht nur der Komfort erhöht, sondern auch der Energieverbrauch gesenkt.

Stromsparend heizen – Wie funktioniert das?

Durch den Einsatz von energieeffizienten Systemen können signifikante Einsparungen erzielt werden. Besonders wichtig ist es, alte Heizungsanlagen durch moderne Varianten zu ersetzen.

Komfortable Wohnräume schaffen

Die Schaffung komfortabler Wohnräume ist eines der Hauptziele beim Einsatz moderner Heiztechnologien in historischen Gebäuden.

Individuelle Anpassung an Nutzerbedürfnisse

Jeder Nutzer hat unterschiedliche Bedürfnisse an seine Wohnräume. Durch flexible Heizlösungen können diese individuell angepasst werden.

Installation von modernen Heizsystemen

Die Installation moderner Heizsysteme kann herausfordernd sein; dennoch gibt es zahlreiche Fachbetriebe, die auf solche Projekte spezialisiert sind.

Schritte zur erfolgreichen Installation

1. **Bedarfsermittlung**: Zunächst sollte der Wärmebedarf des Hauses ermittelt werden.
2. **Auswahl des Systems**: Anschließend entscheidet man sich für das passende System (z.B., Infrarotheizung oder Fußbodenheizung).
3. **Fachgerechte Installation**: Die Installation sollte durch erfahrene Fachleute erfolgen.
4. **Inbetriebnahme**: Nach erfolgreicher Installation folgt die Inbetriebnahme des Systems.
5. **Regelmäßige Wartung**: Eine regelmäßige Wartung sichert die Effizienz des Systems langfristig ab.

Heizsysteme im Vergleich

Es gibt verschiedene Arten von modernen Heizsystemen, jedes mit seinen eigenen Vor- und Nachteilen:

System	Vorteile	Nachteile		---	---	---
Infrarotheizung	Schnelle Wärmeabgabe	Höhere Anschaffungskosten
Fußbodenheizung	Angenehme Wärmeverteilung	Längere Installationszeit
Wandheizung	Platzsparend	Begrenzte Wärmespeicherung
Deckenheizung	Effektiv bei hohen Räumen	Möglicherweise sichtbare Elemente

FAQ zu modernen Heizsystemen in historischen Gebäuden

1. **Kann ich meine alte Heizanlage einfach austauschen?**

- Ja, viele Besitzer entscheiden sich dafür, ihre alten Anlagen gegen moderne Systeme auszutauschen, um Energie zu sparen und den Komfort zu erhöhen.

1. **Wie lange dauert die Installation einer Fußbodenheizung?**

- Die Installationsdauer variiert je nach Größe des Raumes; normalerweise kann man jedoch mit 1-3 Tagen rechnen.

1. **Sind diese Systeme wirklich energieeffizient?**

- Ja! Moderne Systeme wie Infrarot-Heizfolien sind so konzipiert, dass sie maximal effizient arbeiten und Energiekosten senken helfen.

1. **Was kostet mich eine Umrüstung auf moderne Heiztechnologien?**

- Die Kosten variieren erheblich je nach Systemtyp; man sollte jedoch immer mehrere Angebote einholen.

1. **Welche Fördermittel stehen mir zur Verfügung?**

- Es gibt zahlreiche staatliche Förderprogramme für energetische Sanierungen; informieren Sie sich bei Ihrer Kommune über verfügbare Mittel.

1. **Kann ich selbst Hand anlegen bei der Installation?**

- Um Sicherheitsstandards einzuhalten und Effizienz sicherzustellen, sollten Installationen immer von Fachleuten durchgeführt werden.

Fazit

Die Steigerung der Energieeffizienz in historischen Gebäuden ist nicht nur möglich; sie ist notwendig! Moderne Heizsysteme bieten vielfältige Lösungen wie Infrarotheizungen oder Flächenheizungen an, um sowohl Komfort als auch Nachhaltigkeit zu gewährleisten. Durch gezielte Maßnahmen können Eigentümer nicht nur ihre Energiekosten senken sondern auch einen wichtigen Beitrag zum Klimaschutz leisten – profitabel sowohl wirtschaftlich als auch ökologisch!

Mit einem durchdachten Konzept zur Integration dieser Technologien wird es möglich sein, historische Gebäude weiterhin zu erhalten und gleichzeitig zeitgemäße Standards an Wohnkomfort zu erfüllen!